남 촌

김동환 작사 김규환작곡

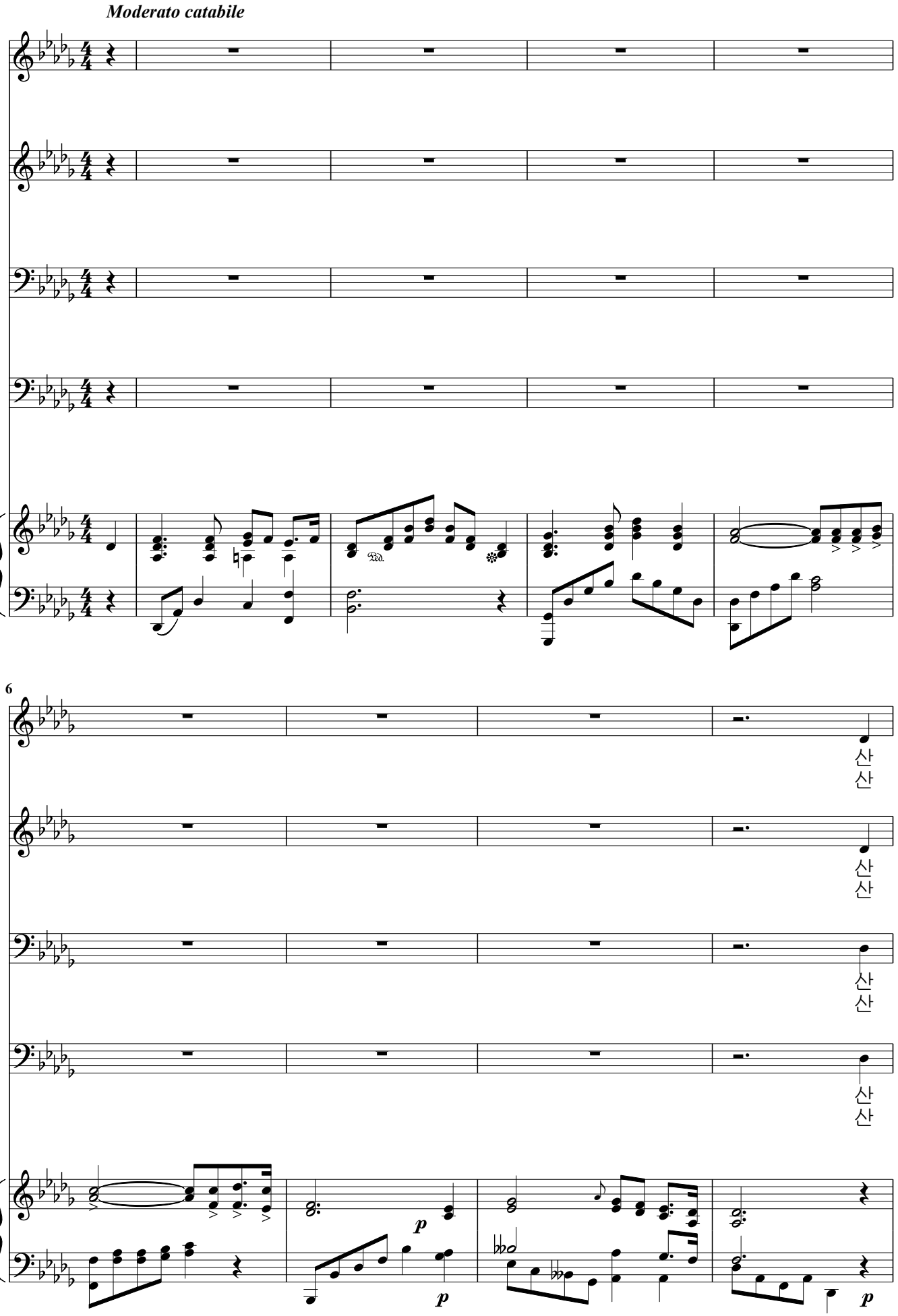

10

넘 어 남 촌 에 - 는 누 가 - 살 길 래 - 해 마 -
넘 어 남 촌 에 - 는 누 가 - 살 길 래 - 저 하 -

넘 어 남 촌 에 는 누 가 - 살 길 래 - 해 마 -
넘 어 남 촌 에 는 누 가 - 살 길 래 - 저 하 -

넘 어 남 촌 에 는 누 가 살 길 래 아-
넘 어 남 촌 에 는 누 가 살 길 래 아-

넘 어 남촌 에 는 누 가 살 길 래 아-
넘 어 남촌 에 는 누 가 살 길 래 아-

mf

mf

14

다 - 봄 바 람 이 남 으 로 오 - - -
늘 - 저 빛 깔 이 그 - 리 고 - 울 -

다 - 봄 바 람 이 남 으 로 오 - - -
늘 - 저 빛 깔 이 그 - 리 고 - 울 -

- 해 마 - 다 - 봄 바 람 이 남으 로 오 - -
- 저 하 - 늘 - 저 빛 깔 이 그 리 고 울 -

- 해 마 - 다 - 봄 바 람 이 남으 로 - - - 오 -
- 저 하 - 늘 - 저 빛 깔 이 그 리 - - - 고 울

p

p

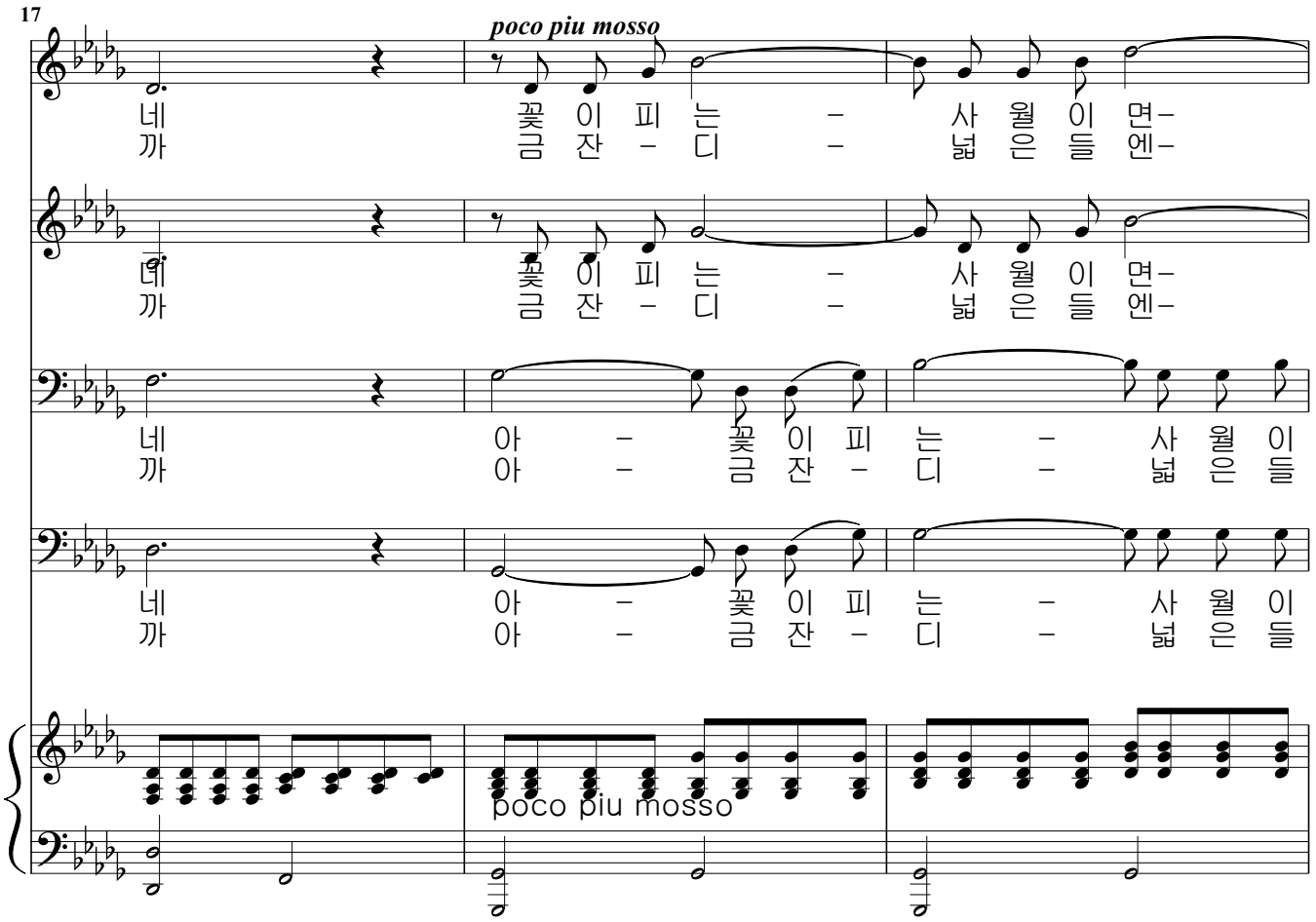
17
poco piu mosso
네 꽃이 피는 – 사월이 면–
까 금잔 – 디 – 넓은 들엔–
네 꽃이 피는 – 사월이 면–
까 금잔 – 디 – 넓은 들엔–
네 아 – 꽃이 피는 – 사월이
까 아 – 금잔 – 디 – 넓은 들
네 아 – 꽃이 피는 – 사월이
까 아 – 금잔 – 디 – 넓은 들
poco piu mosso

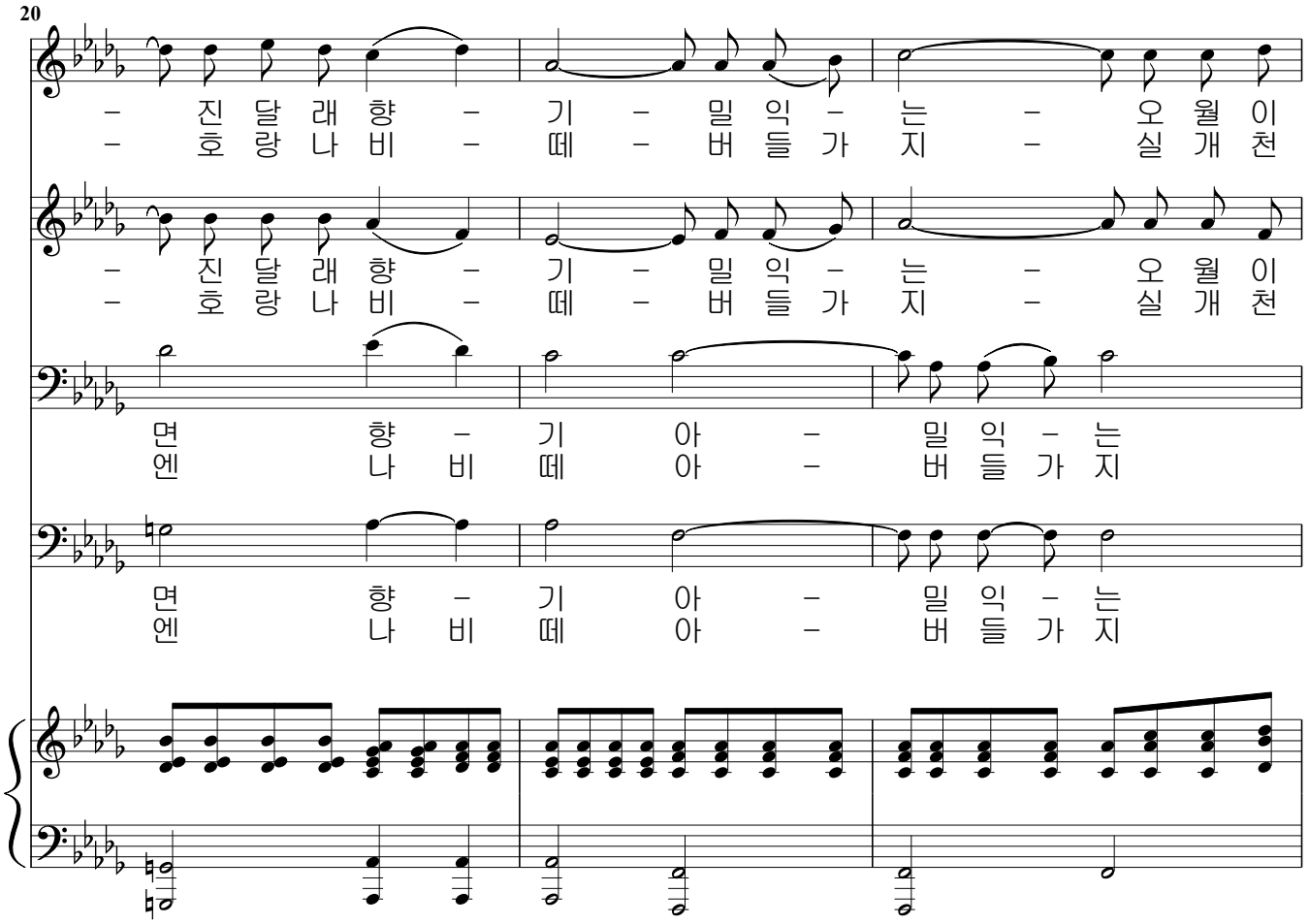
20
– 진달래향 – 기 – 밀익 – 는 – 오월이
– 호랑나비 – 떼 – 버들가지 – 실개천
– 진달래향 – 기 – 밀익 – 는 – 오월이
– 호랑나비 – 떼 – 버들가지 – 실개천
면 향 – 기 아 – 밀익 – 는
엔 나비 떼 아 – 버들가지
면 향 – 기 아 – 밀익 – 는
엔 나비 떼 아 – 버들가지

23

a tempo *rit* *a tempo*

면 *ff* 보 리 내 – 음 새 어 –
엔 종 달 새 – 노 래

면 *ff* 보 리 내 – 음 새 – 어
엔 종 달 새 – 노 래 –

오월 이 면 보 리 – 내 음 새 어
실개 천 엔 종 달 – 새 노 래 –

오 월 이 – 면 보 리 – 내 음 새 어
실 개 천 – 엔 종 달 – 새 노 래

a tempo *ff* rit *p*

ff *p*

26

느 것 한 가 진 – 들 실 어 – 안 오 리 – 남 촌 –

느 것 한가 진 들 실 어 – 안 오 리 – 남 촌 –

느 것 한 가 진 들 실 어 안 오 리 아–

느 것 한 가 진 들 실 어 안 오 리 아–

a tempo *mf*

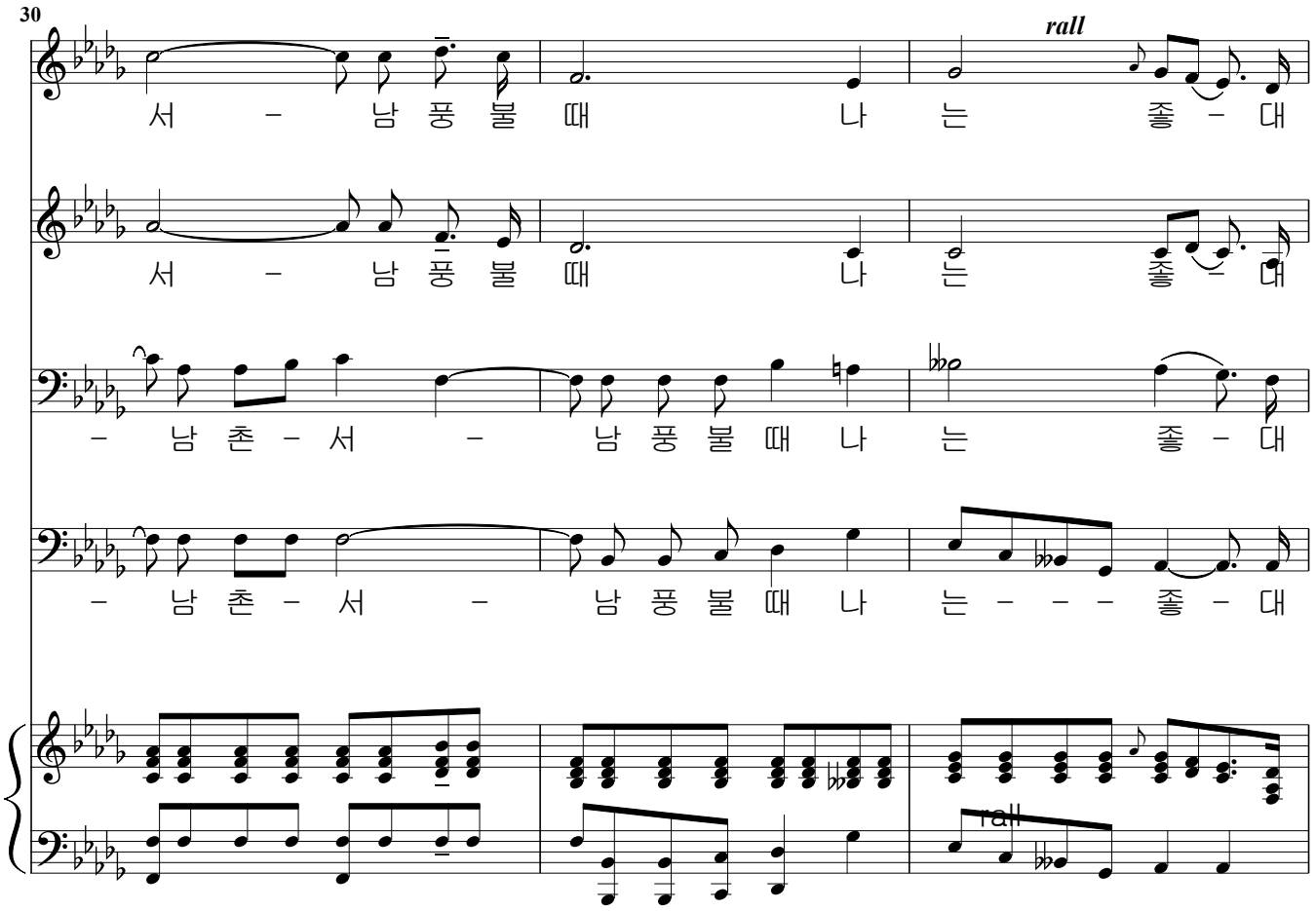
30
rall
서 – 남 풍 불 때 나 는 좋 – 대
서 – 남 풍 불 때 나 는 좋 – 대
– 남 촌 – 서 – 남 풍 불 때 나 는 좋 – 대
– 남 촌 – 서 – 남 풍 불 때 나 는 – – – 좋 – 대
rall

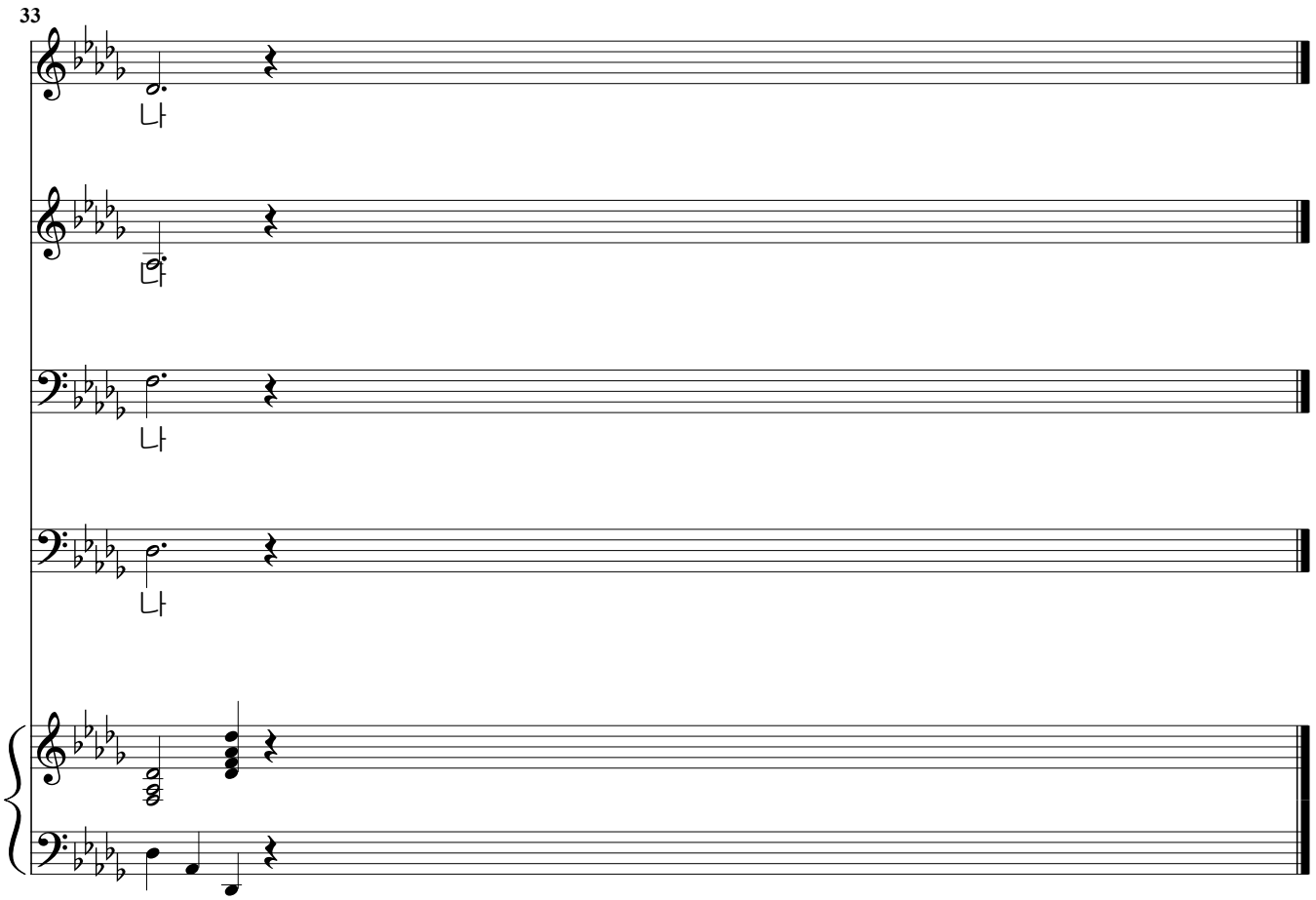
33
나
나
나
나